dab+ mehr radio

hr

Prognose Digitalradio-Empfang der hr-Programme in Hessen

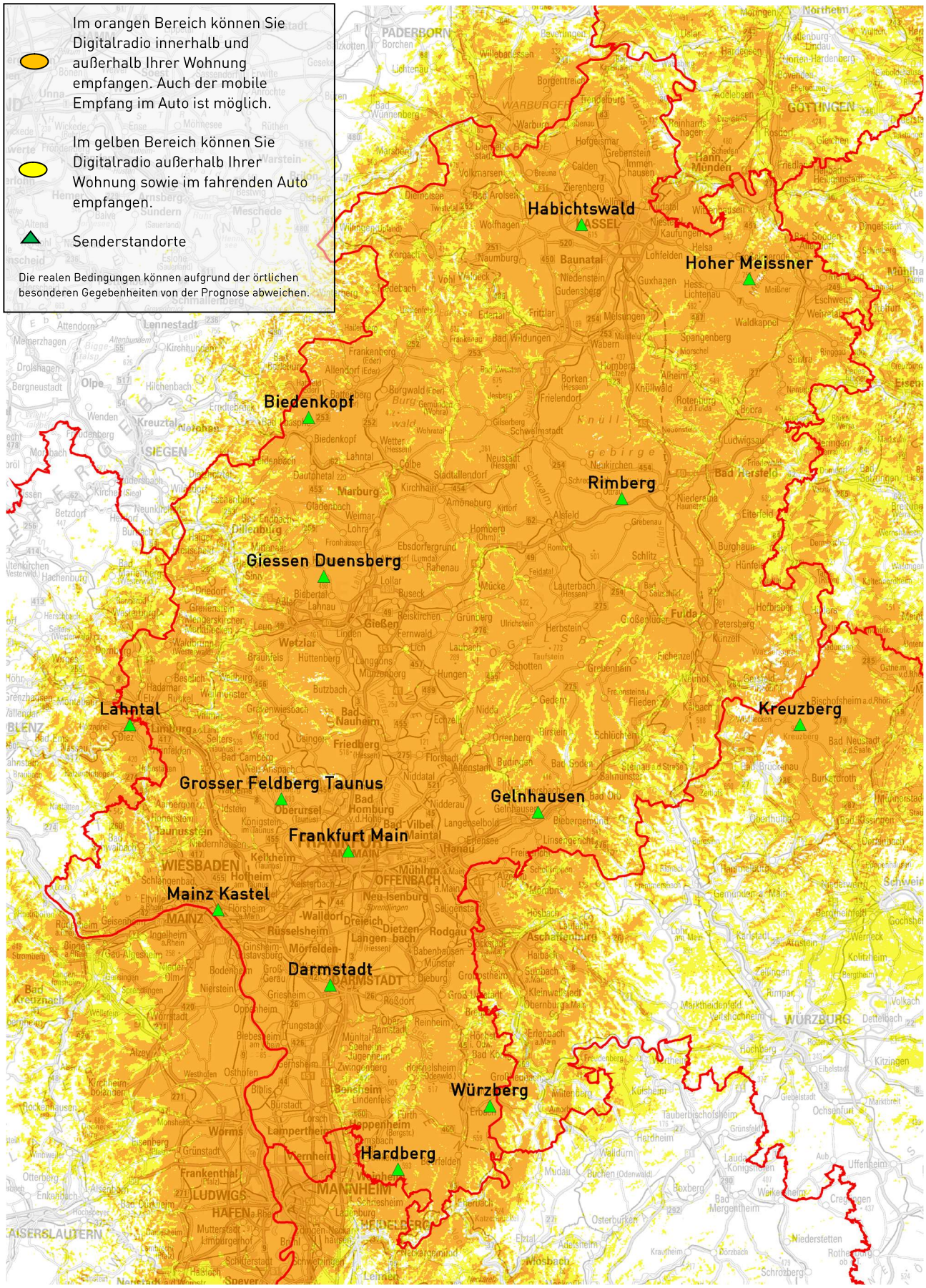

Quelle: Hessischer Rundfunk
ATKIS® DTK 1000-V
©Bundesamt für Kartografie und Geodäsie

Stand: 29.06.2021