

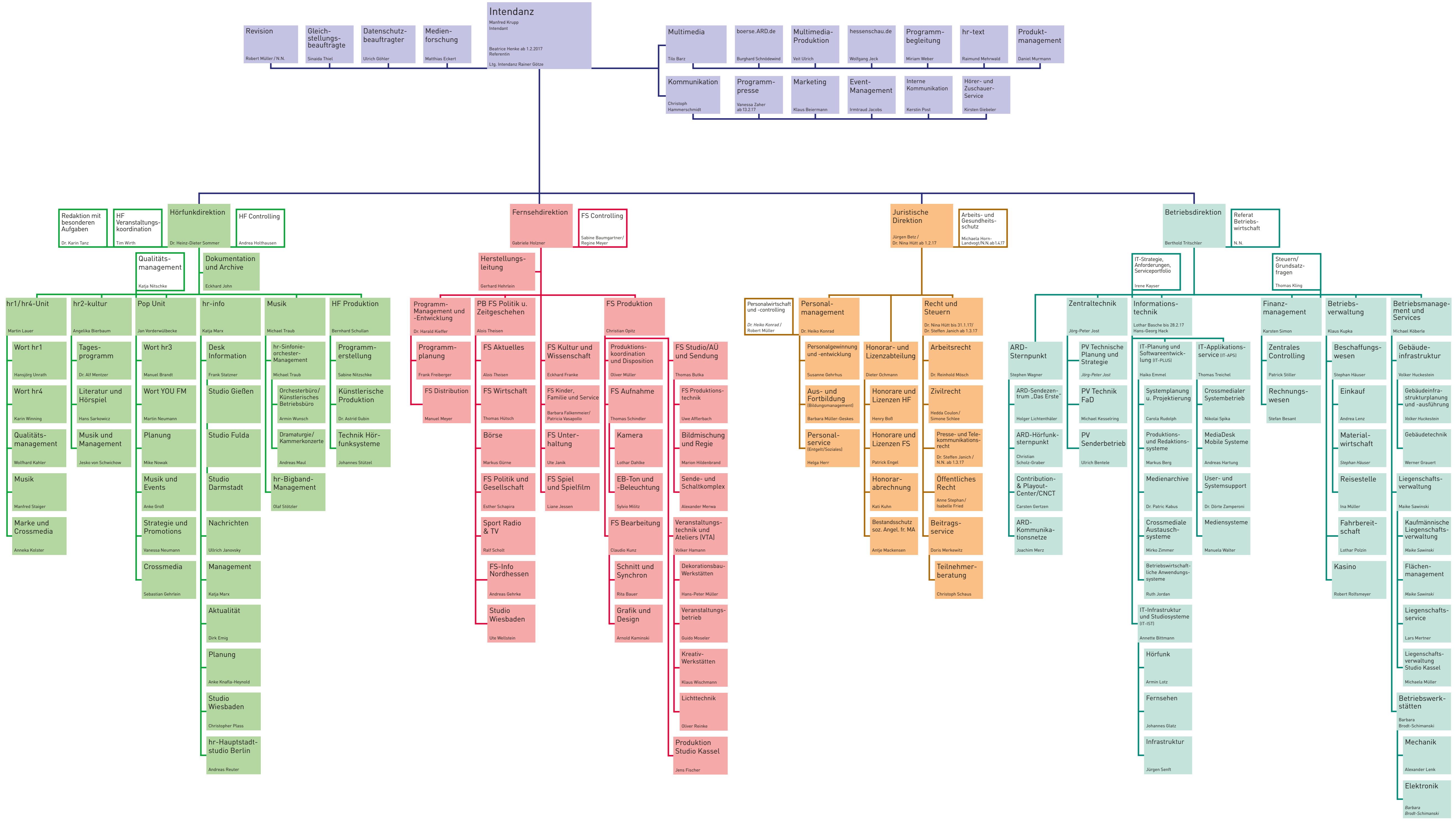

Hessischer Rundfunk

Stand 1. Januar 2017



Rundfunkrat

Jörn Dulige, Harald Brandes ab 3.2.17
Vorsitzender

Harald Brandes, Jörn Dulige 3.2.17
stellvtr. Vorsitzender

Verwaltungsrat

Armin Clauss
Vorsitzender

Barbara Gabi
stellvtr. Vorsitzende

ARD-Auslandsstudios

Studio Alger FS

Studio Brüssel HF
Andreas Meyer-Feist

Studio Los Angeles HF
Nicole Markwald

Studio Madrid HF / FS
Marc Dugge, Oliver Neuroth / Jörg Rheinländer,
Natalia Bachmayer ab 1.8.17

Studio Neu Delhi FS
Gábor Halász / Peter Gerhardt ab 1.2.17

Studio Nordafrika / Rabat HF
Dr. Jens Borchers

ARD-Inlandsstudio

Studio Börse Frankfurt HF
Frank Stätzner

Geschäftsstellen

Rundfunk- und Verwaltungsrat

Gesamtpersonalrat und örtliche Personalräte

Schwerbehindertenvertretung
Roswitha Scherer

Einigungsstelle HPVG

Erfindungen, Verbesserungsvorschläge

Erfindungen, Verbesserungsvorschläge

Dieser Organisationsplan informiert über Zuständigkeiten in den einzelnen Bereichen. Arbeitsrechtliche Ansprüche sind aus ihm nicht ableitbar.

Bearbeitet von Personalmanagement/
Personalwirtschaft und -controlling
Sigrun Nix

Erläuterungen:

Name = Leiter/in
Name kursiv = komm. Leiter/in